



06 08 77 88 15

02 96 28 41 12

Site web : <http://www.blogs.lyceecfadumene.fr/informatique/>

Fiche CHANTIER – LYCÉE DU MENÉ

Table des matières

1- Organisation du chantier.....	1
1.1- Autorisation à demander - Organisme à prévenir.....	1
1.2- Exécutants, nombre d'intervenant.....	1
1.3- Matériels.....	2
1.4- Planning.....	2
2- Plan d'accès.....	2
3- Plan du chantier.....	3

1- ORGANISATION DU CHANTIER

1.1- Autorisation à demander - Organisme à prévenir

En fonction des contraintes relevées sur le chantier, noter les adresses et téléphones des organismes qui doivent être prévenus ou habilités à délivrer des autorisations.

Lignes électriques : prévenir le représentant local de la distribution d'énergie électrique (EDF, Régies, ...) ou l'exploitant de l'installation publique ou privée de l'intention d'exécuter des travaux au voisinage des lignes électriques. Les mesures de sécurité à prendre feront l'objet d'un accord avec l'exploitant de l'ouvrage.

Lignes téléphoniques : prévenir le service de construction des lignes du département.

Voies de circulation - avertir en fonction du type de voie :

- autoroute : société gérante,
- route nationale ou départementale: Direction Départementale de l'Équipement.
- voie communale : Police municipale
- voie de chemin de fer : Direction Régionale SNCF
- canaux : Service de la Navigation

Parcs de stationnement et parcs municipaux : prévenir la municipalité en prévoyant un délai suffisant pour qu'elle puisse prendre l'arrêté municipal nécessaire à la pose des interdictions de stationner ou de circuler.

Site protégés ou classée, abords de monuments historiques, zones de protection du patrimoine architectural et urbain (ZPPAU) : rappeler à la municipalité qu'elle doit demander une autorisation auprès de la Délégation Régionale à l'architecture et à l'environnement (DRAE) ou auprès du service départementale de l'architecture (SDA). Fournir un descriptif détaillé des travaux et une étude d'opportunité.

Riverains : les prévenir et demander les autorisations éventuelles concernant les clôtures.

- **Organismes à prévenir** : Mairie de Merdrignac, EDF, riverains
- **Autorisation à demander** : Direction du lycée

1.2- Exécutants, nombre d'intervenant

ENTREPRISES	CHEFS DE CHANTIER
Mené Paysage Bac Pro AP Lycée du Mené	Mr Dupont Mr Dupond

1.3- Matériels

- trousse à pharmacie
- transport : Camionnette + remorque
- signalisation : Non
- grimper : Non
- coupe : Oui
- évacuation : Non
- divers : matériels création
- tondeuse
- rotavator
- motoculteur

1.4- Planning

Durée : 4 semaines

Horaires : 8h - 17h

Dates programmées : Mars 2014

2- PLAN D'ACCÈS



Adresse du chantier : Lycée du Mené – 6 rue du Porhoët – 22230 Merdrignac

Contact : Mr Taubin

3- PLAN DU CHANTIER

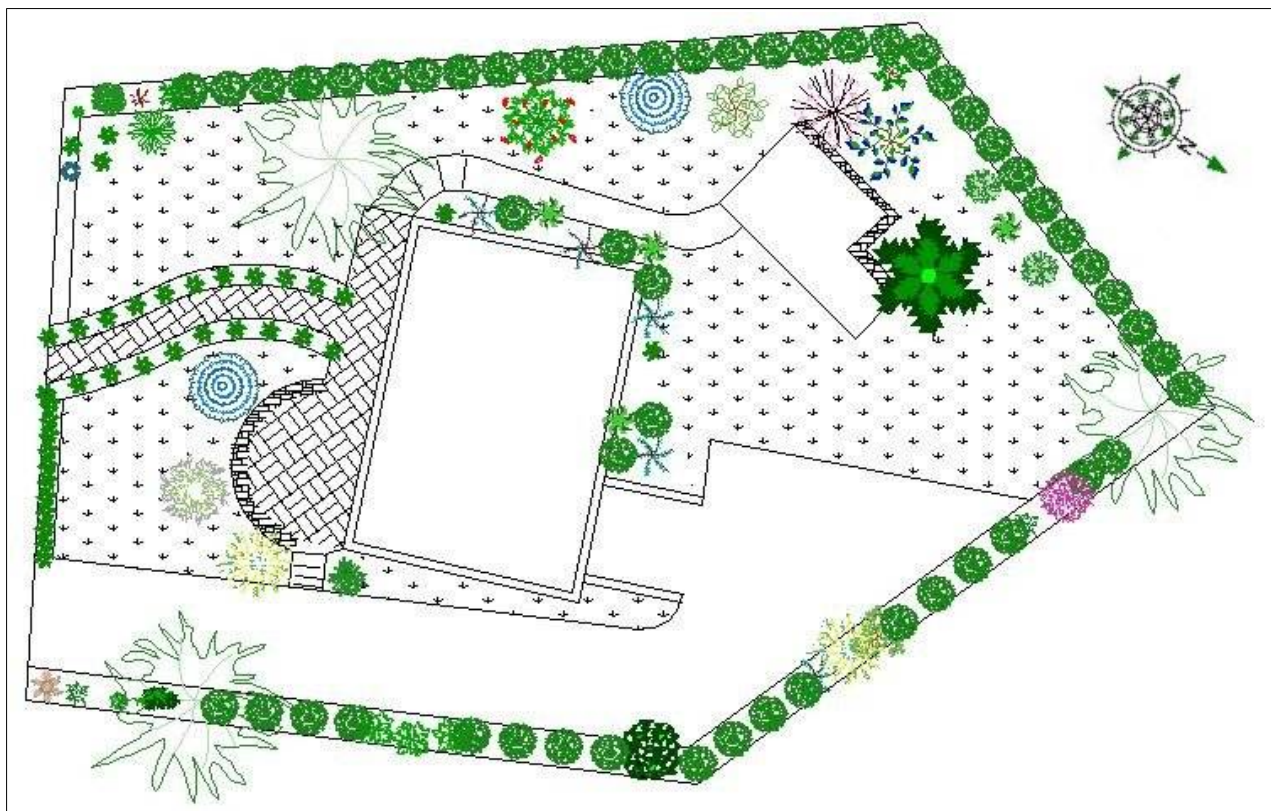

Végétaux : voir fiche plantation